

# Boletim Epidemiológico

# COVID-19

## BAHIA

### COMO SE PREVENIR?



Lave as  
mãos com  
frequência



Evite contato  
com pessoas que  
estejam com sintomas  
de gripe



Use lenço  
descartável  
para higiene  
nasal



Cubra sempre o  
nariz e a boca  
com a dobra do  
cotovelo ao  
espirrar ou tossir



Evite tocar nos  
olhos, nariz e  
boca



Mantenha seus  
ambientes bem  
ventilados

**CORONAVÍRUS (COVID-19)**  
**A PREVENÇÃO ESTÁ**  
**EM NOSSAS MÃOS**



**GOVERNO  
DO ESTADO**

SECRETARIA  
DA SAÚDE

**Situação Epidemiológica Atual**

Na Bahia, o primeiro caso foi confirmado em 06/03/2020, nove dias após a confirmação do primeiro caso do Brasil, que ocorreu em 26/02/2020. A partir de então, já foram confirmados laboratorialmente 3.946 (21,17%) casos e pelo critério clínico-epidemiológico 355 (1,90%), totalizando 4.301 (23,08%) casos, dentre o total de 18.638 notificados, com descarte de 10.712 (57,47%) casos por critério laboratorial. Permanecem em investigação epidemiológica 3.625 (19,45%) casos (Tabela 1).

**Tabela 1. Distribuição dos casos de COVID-19, segundo situação da investigação. Bahia, 2020\*.**

Classificação	Casos	
	N	%
Confirmados laboratorialmente	3946	21,17
Confirmados clínico epidemiológica	355	1,90
<b>Total confirmados</b>	<b>4301</b>	<b>23,08</b>
Descartados	10712	57,47
Em investigação	3625	19,45
<b>Total</b>	<b>18638</b>	<b>100</b>

Fonte: e-SUS-Ve/ Divep e GAL/Lacen, dados obtidos em 06/05/2020, sujeito a alterações.

Os casos notificados obedecem às definições de caso suspeito, conforme orientações do Ministério da Saúde, que foram sendo modificadas ao longo da evolução da pandemia e conforme estágio de transmissão em cada território. Atualmente, a Bahia e todo o país já se encontram no estágio de transmissão comunitária. Desse modo, a distribuição das notificações por dia, apresentam crescimento importante a partir de 09/03/2020. (Figura 1).

**Figura 1. Distribuição dos casos confirmados de COVID-19 por data de início dos sintomas. Bahia, 2020.\*\***

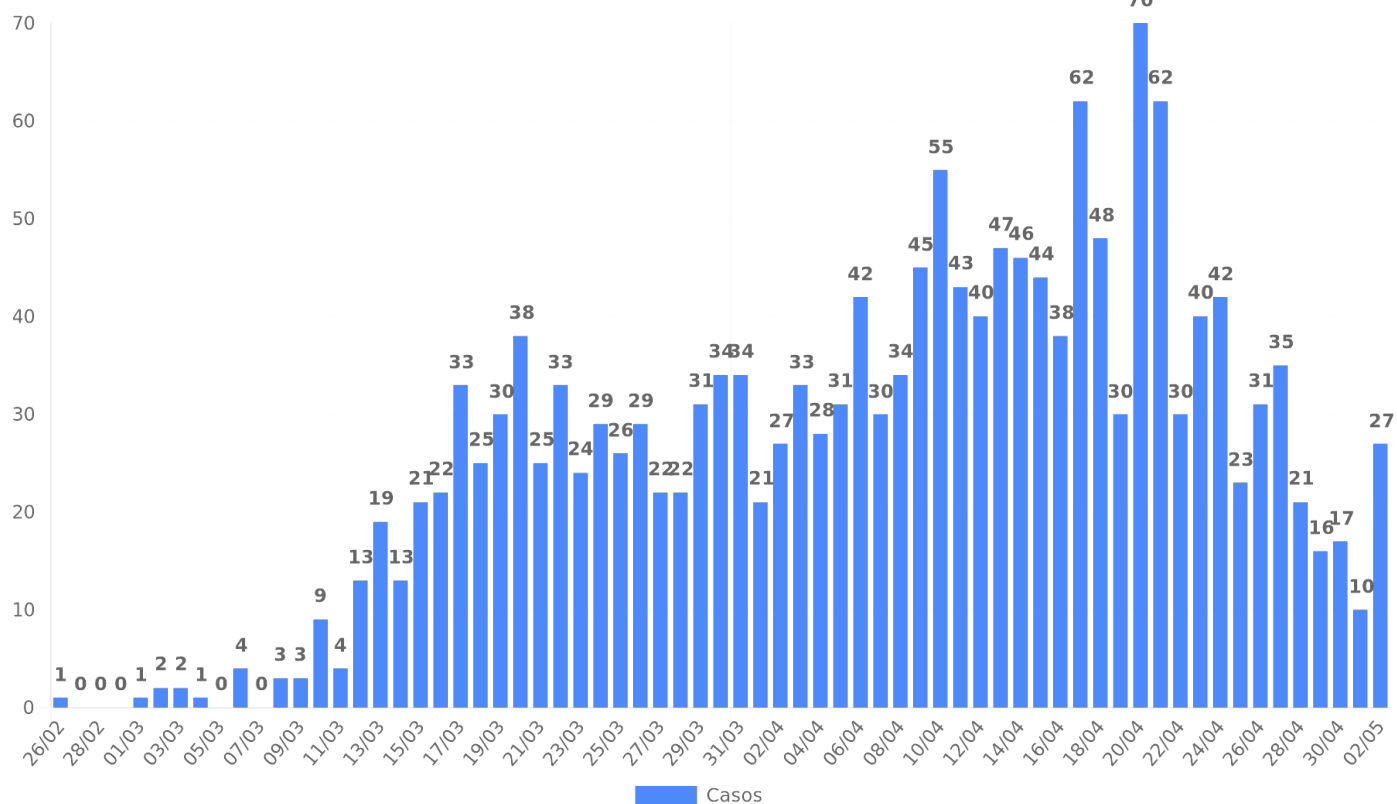

Na Figura 2, observa-se que no período de 27/03 a 06/05/2020 houve um aumento do número de casos confirmados laboratorialmente de COVID-19 na Bahia, com incremento de 3.396,75 casos no período.

**Figura 2. Distribuição do acumulado de casos confirmados por Covid-19 por data da confirmação laboratorial. Bahia, 27/03/2020 a 06/05/2020.**

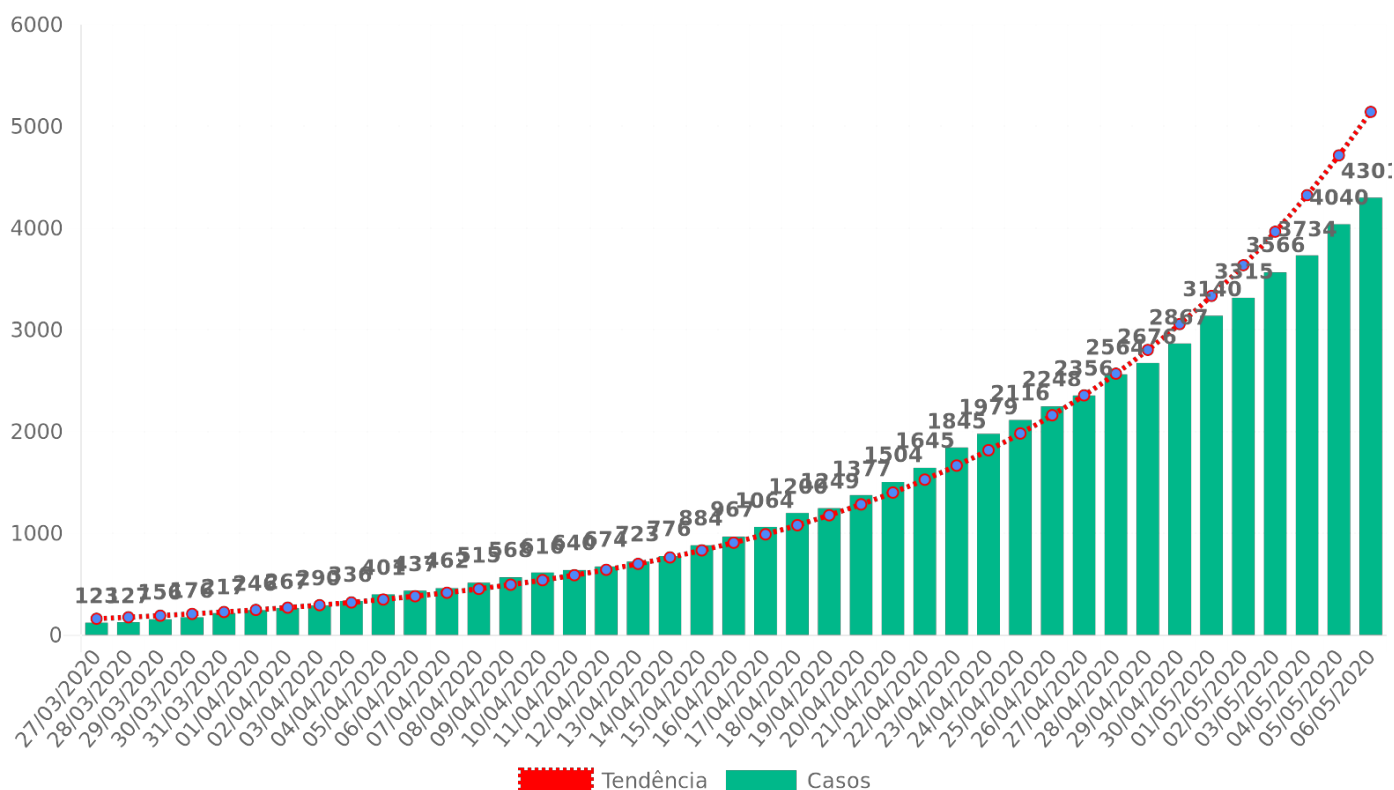

Até 06/05/2020, no Estado da Bahia, o coeficiente de incidência foi de 289,18/ 1.000.000 habitantes. Quanto ao sexo dos casos confirmados, 50,40% foram do sexo feminino. A faixa etária mais acometida foi a de 30 a 39 anos, representando 24,23% do total. O coeficiente de incidência por 1.000.000 de habitantes foi maior na faixa etária de 80 e mais (573,08/1.000.000 habitantes), indicando que o risco de adoecer foi maior nesta faixa etária, seguida da faixa de 30 a 39 anos (454,20/1.000.000 habitantes). (Quadro 1). Ressalta-se que os coeficientes de incidência passaram a ser calculados por 1.000.000 de habitantes, conforme padronização recomendada pelo Ministério da Saúde, para possibilitar comparação com dados internacionais dos dados.

**Quadro 1. Distribuição proporcional dos casos confirmados de COVID-19 e coeficiente de incidência (por 1.000.000 hab) por faixa etária. Bahia, 2020\*.**

Faixa etária	Casos	%	Pop.	Coef Incid./1.000.000
< 1	9	0,21	221448	40,64
1 a 4	32	0,74	902701	35,45
5 a 9	29	0,67	1260143	23,01
10 a 19	99	2,30	2821346	35,09
20 a 29	482	11,21	2781778	173,27
30 a 39	1042	24,23	2294120	454,20
40 a 49	795	18,48	1789028	444,38
50 a 59	437	10,16	1266810	344,96
60 a 69	283	6,58	819344	345,40
70 a 79	160	3,72	465073	344,03
80 e+	144	3,35	251273	573,08
ignorado	789	18,34	0	0,00
<b>Total</b>	<b>4301</b>	<b>100</b>	<b>14873064</b>	<b>289,18</b>

- Dos casos que não apresentam faixa etária pertencem aos seguintes municípios: \*Salvador (771), Ilhéus (04),Candeias, Simões Filho(03), Camaçari (02), Ibirataia, Lauro de Freitas, Serrinha, Teixeira de Freitas, Valença (01) e Local Provável Infecção - LPI(01).

Os casos confirmados ocorreram em 155 municípios do Estado, com maior proporção em Salvador (63,85%). Destaca-se que há 21 casos confirmados de outros estados que foram atendidos na Bahia. Os municípios com os maiores coeficientes de incidência por 1.000.000 habitantes foram Ipiaú (1983,74), Ilhéus (1644,83), Uruçuca (1510,79), Itabuna (1205,31) e Coaraci (1059,26) (Quadro 2).

**Quadro 2. Número de casos confirmados, proporção e coeficiente de incidência de Covid-19 por município de residência. Bahia, 2020\*.**

Nº	Município	Confirmados Laboratorialmente	Confirmados Clínico Epidemiológico	Total confirmados	%	População	Coef. de Incidência/1.000.000 hab	Nº de dias após o último caso confirmado
1	ABAÍRA	1	3	4	0,09	8739	457,72	2
2	ACAJUTIBA	1	0	1	0,02	15159	65,97	14
3	ADUSTINA	1	0	1	0,02	17040	58,69	30
4	ÁGUA FRIA	1	0	1	0,02	16970	58,93	13
5	AIQUARA	1	0	1	0,02	4446	224,92	20
6	ALAGOINHAS	9	0	9	0,21	151596	59,37	1
7	ALMADINA	1	0	1	0,02	5464	183,02	13
8	AMÉLIA RODRIGUES	4	0	4	0,09	25102	159,35	11
9	ARACATU	2	0	2	0,05	13135	152,26	8
10	ARACI	1	0	1	0,02	54379	18,39	27
11	ARATACA	2	0	2	0,05	11019	181,50	7
12	AURELINO LEAL	1	0	1	0,02	11531	86,72	27
13	BARRA	2	0	2	0,05	53578	37,33	28
14	BARRA DO CHOÇA	3	0	3	0,07	31603	94,93	1
15	BARRA DO ROCHA	3	0	3	0,07	5714	525,03	30
16	BARREIRAS	1	0	1	0,02	155439	6,43	44
17	BARRO PRETO	3	0	3	0,07	5591	536,58	9
18	BELMONTE	2	0	2	0,05	23328	85,73	27
19	BRUMADO	8	0	8	0,19	67195	119,06	26
20	BUERAREMA	13	0	13	0,30	18349	708,49	1
21	CACHOEIRA	1	0	1	0,02	33470	29,88	32
22	CAETANOS	2	0	2	0,05	14542	137,53	2
23	CALDEIRÃO GRANDE	2	0	2	0,05	13327	150,07	7
24	CAMACAN	7	0	7	0,16	31988	218,83	3
25	CAMAÇARI	40	21	61	1,42	299132	203,92	0
26	CAMAMU	2	0	2	0,05	35316	56,63	2
27	CAMPO ALEGRE DE LOURDES	4	0	4	0,09	28798	138,90	4
28	CAMPO FORMOSO	1	0	1	0,02	71206	14,04	29
29	CANARANA	2	0	2	0,05	26176	76,41	44
30	CANAVIEIRAS	17	0	17	0,40	31099	546,64	2
31	CANDEIAS	17	3	20	0,47	87076	229,68	0
32	CANSANÇÃO	1	0	1	0,02	34834	28,71	26
33	CAPIM GROSSO	1	1	2	0,05	30662	65,23	16
34	CASTRO ALVES	8	1	9	0,21	26264	342,67	1
35	CATU	5	0	5	0,12	54704	91,40	9
36	COARACI	18	0	18	0,42	16993	1.059,26	2
37	CONCEIÇÃO DO COITÉ	3	2	5	0,12	66612	75,06	1
38	CONCEIÇÃO DO JACUIPE	2	0	2	0,05	33153	60,33	20
39	CONDE	1	0	1	0,02	25837	38,70	40
40	CORAÇÃO DE MARIA	1	0	1	0,02	22605	44,24	15
41	CRAVOLÂNDIA	2	0	2	0,05	5349	373,90	15
42	CRUZ DAS ALMAS	4	0	4	0,09	63239	63,25	5
43	CURAÇA	12	0	12	0,28	34700	345,82	5
44	DÁRIO MEIRA	2	0	2	0,05	10710	186,74	5
45	DÍAS DÁVILA	7	1	8	0,19	81089	98,66	3
46	EUCLIDES DA CUNHA	1	0	1	0,02	60585	16,51	27
47	EUNÁPOLIS	23	6	29	0,67	113380	255,78	0
48	FEIRA DE SANTANA	102	0	102	2,37	614872	165,89	0
49	FLORESTA AZUL	2	0	2	0,05	10629	188,16	17
50	GANDU	3	0	3	0,07	32403	92,58	0
51	GONGOGI	4	0	4	0,09	7128	561,17	17
52	GOVERNADOR MANGABEIRA	1	0	1	0,02	20722	48,26	4
53	GUARATINGA	1	0	1	0,02	20843	47,98	6
54	IBICARAÍ	3	0	3	0,07	21689	138,32	6
55	IBIRAPITANGA	1	0	1	0,02	23375	42,78	4
56	IBIRATAIA	7	0	7	0,16	15312	457,16	0
57	IBOTIRAMA	1	0	1	0,02	26927	37,14	11
58	ILHÉUS	267	0	267	6,21	162327	1.644,83	0
59	IPIAÚ	91	0	91	2,12	45873	1.983,74	0
60	IPIRÁ	4	0	4	0,09	59595	67,12	14
61	IRECÉ	0	1	1	0,02	72967	13,70	19
62	ITABELA	1	0	1	0,02	30584	32,70	16
63	ITABERABA	2	0	2	0,05	64489	31,01	4
64	ITABUNA	257	0	257	5,98	213223	1.205,31	0
65	ITACARÉ	2	0	2	0,05	28296	70,68	5
66	ITAGI	2	0	2	0,05	12351	161,93	27
67	ITAGIBÁ	9	0	9	0,21	14579	617,33	2
68	ITAJUÍPE	11	0	11	0,26	20491	536,82	5
69	ITAMARAJU	1	0	1	0,02	64486	15,51	37
70	ITAPARICA	3	0	3	0,07	22228	134,96	3

71	ITAPÉ	2	0	2	0,05	8761	228,28	0
72	ITAPEBI	5	0	5	0,12	10259	487,38	19
73	ITAPETINGA	9	0	9	0,21	76147	118,19	4
74	ITARANTIM	1	0	1	0,02	19747	50,64	30
75	ITATIM	1	3	4	0,09	14487	276,11	8
76	ITORORÓ	4	0	4	0,09	20382	196,25	32
77	ITUBERA	1	1	2	0,05	28602	69,93	3
78	JACOBINA	2	0	2	0,05	80518	24,84	0
79	JAGUAQUARA	5	0	5	0,12	54423	91,87	13
80	JAGUARARI	2	0	2	0,05	33570	59,58	0
81	JEQUIÉ	43	0	43	1,00	155966	275,70	0
82	JITAÚNA	1	0	1	0,02	11166	89,56	0
83	JUAZEIRO	9	0	9	0,21	216707	41,53	10
84	JUSSARI	1	0	1	0,02	5833	171,44	5
85	JUSSIAPE	1	0	1	0,02	6186	161,66	3
86	LAJE	1	0	1	0,02	23840	41,95	11
87	LAJEDO DO TABOCAL	1	0	1	0,02	8562	116,80	10
88	LAURO DE FREITAS	80	0	80	1,86	198440	403,14	0
89	LICÍNIO DE ALMEIDA	1	0	1	0,02	12388	80,72	13
90	LIVRAMENTO DE NOSSA SENHORA	2	0	2	0,05	45732	43,73	4
91	LUÍS EDUARDO MAGALHÃES	2	0	2	0,05	87519	22,85	21
92	MADRE DE DEUS	1	0	1	0,02	21093	47,41	1
93	MARACÁS	2	0	2	0,05	20834	96,00	4
94	MARAGOGIPE	6	0	6	0,14	44677	134,30	4
95	MARAÚ	2	0	2	0,05	20570	97,23	1
96	MATA DE SÃO JOÃO	3	0	3	0,07	46583	64,40	2
97	MEDEIROS NETO	1	0	1	0,02	22688	44,08	35
98	MIRANTE	1	0	1	0,02	8641	115,73	15
99	MORPARÁ	5	0	5	0,12	8519	586,92	4
100	MUCUGÊ	1	3	4	0,09	9062	441,40	9
101	NAZARÉ	1	0	1	0,02	28525	35,06	3
102	NILO PEÇANHA	1	0	1	0,02	13997	71,44	11
103	NORDESTINA	2	0	2	0,05	13130	152,32	0
104	NOVA SOURE	2	0	2	0,05	26947	74,22	3
105	OLIVEIRA DOS BREJINHOS	3	0	3	0,07	21825	137,46	0
106	PALMEIRAS	1	0	1	0,02	9019	110,88	30
107	PARAMIRIM	2	0	2	0,05	21607	92,56	8
108	PAU BRASIL	3	0	3	0,07	9831	305,16	3
109	PAULO AFONSO	8	0	8	0,19	117782	67,92	0
110	PILÃO ARCADEO	1	0	1	0,02	35048	28,53	3
111	PIRIPÁ	1	0	1	0,02	10707	93,40	31
112	POJUCA	2	0	2	0,05	39519	50,61	4
113	PORTO SEGURO	28	0	28	0,65	148686	188,32	1
114	PRADO	4	0	4	0,09	28174	141,97	32
115	RAFAEL JAMBEIRO	2	0	2	0,05	22621	88,41	0
116	REMANSO	1	0	1	0,02	41008	24,39	2
117	RETIROLÂNDIA	1	0	1	0,02	14396	69,46	3
118	RIBEIRA DO POMBAL	4	0	4	0,09	53807	74,34	0
119	RIO DO PIRES	2	0	2	0,05	11655	171,60	19
120	RIO REAL	2	0	2	0,05	40732	49,10	6
121	SALVADOR	2445	301	2746	63,85	2872347	956,01	0
122	SANTA BÁRBARA	3	0	3	0,07	20791	144,29	3
123	SANTA CRUZ CABRÁLIA	15	0	15	0,35	27778	540,00	2
124	SANTA LUZIA	2	0	2	0,05	12597	158,77	13
125	SANTA MARIA DA VITÓRIA	1	0	1	0,02	39845	25,10	29
126	SANTA TERESINHA	2	1	3	0,07	10405	288,32	4
127	SANTALUZ	1	0	1	0,02	37348	26,78	9
128	SANTO AMARO	2	0	2	0,05	60069	33,30	0
129	SANTO ANTÔNIO DE JESUS	1	0	1	0,02	101512	9,85	4
130	SÃO DOMINGOS	1	0	1	0,02	9058	110,40	41
131	SÃO FELIPE	2	0	2	0,05	21074	94,90	1
132	SÃO FRANCISCO DO CONDE	6	0	6	0,14	39802	150,75	3
133	SÃO GONÇALO DOS CAMPOS	1	0	1	0,02	37550	26,63	4
134	SÃO JOSÉ DA VITÓRIA	2	0	2	0,05	5657	353,54	10
135	SÃO SEBASTIÃO DO PASSÉ	5	0	5	0,12	44300	112,87	0
136	SÁTIRO DIAS	2	0	2	0,05	17273	115,79	4
137	SAUBARA	1	0	1	0,02	12043	83,04	4
138	SEABRA	1	0	1	0,02	44091	22,68	8
139	SERRA DO RAMALHO	2	0	2	0,05	31472	63,55	4
140	SERRA PRETA	1	0	1	0,02	14878	67,21	14
141	SERRINHA	5	0	5	0,12	80861	61,83	2
142	SIMÕES FILHO	14	1	15	0,35	134377	111,63	0
143	TAPEROÁ	8	0	8	0,19	21074	379,61	4
144	TEIXEIRA DE FREITAS	9	4	13	0,30	160487	81,00	3
145	TUCANO	1	0	1	0,02	50687	19,73	0
146	UBAITABA	2	0	2	0,05	19056	104,95	3

147	UBATÃ	7	0	7	0,16	27035	258,92	4
148	UNA	5	0	5	0,12	19002	263,13	0
149	URUÇUCA	31	0	31	0,72	20519	1.510,79	1
150	UTINGA	1	0	1	0,02	19178	52,14	31
151	VALENÇA	6	2	8	0,19	96562	82,85	1
152	VALENTE	2	0	2	0,05	28473	70,24	8
153	VÁRZEA NOVA	1	0	1	0,02	12697	78,76	5
154	VERA CRUZ	5	0	5	0,12	43223	115,68	0
155	VITÓRIA DA CONQUISTA	34	0	34	0,79	338480	100,45	2
	Outros Estados	21	0	21	0,49	0	0,00	1
	Municípios novos com LPI diferente da residência*	10	0	10	0,23	0	0,00	0
	<b>TOTAL</b>	<b>3946</b>	<b>355</b>	<b>4301</b>	<b>100</b>	<b>14873064</b>	<b>289,18</b>	<b>0</b>

\*Os municípios Amargosa (02) , Bom Jesus da Lapa , Cristópolis ,Miguel Calmon, Inhambupe, Saubara e Saúde (01) com Local Provável de Infecção (LPI) em Salvador; \*Vereda (01) caso com (LPI) em Ilhéus; \*Cruz das Almas (01) caso com (LPI) no Rio de Janeiro;

\*Os casos confirmados por Teste Rápido foram: (05) Castro Alves e (01) Eunápolis;

\*Após a investigação epidemiológica foi identificado que 01 paciente que foi confirmado no dia 03/05/2020 em Seabra é Residente do Estado do Tocantins;

**Figura 3. Distribuição espacial por número de casos confirmados de Covid-19. Bahia, 2020\*.**

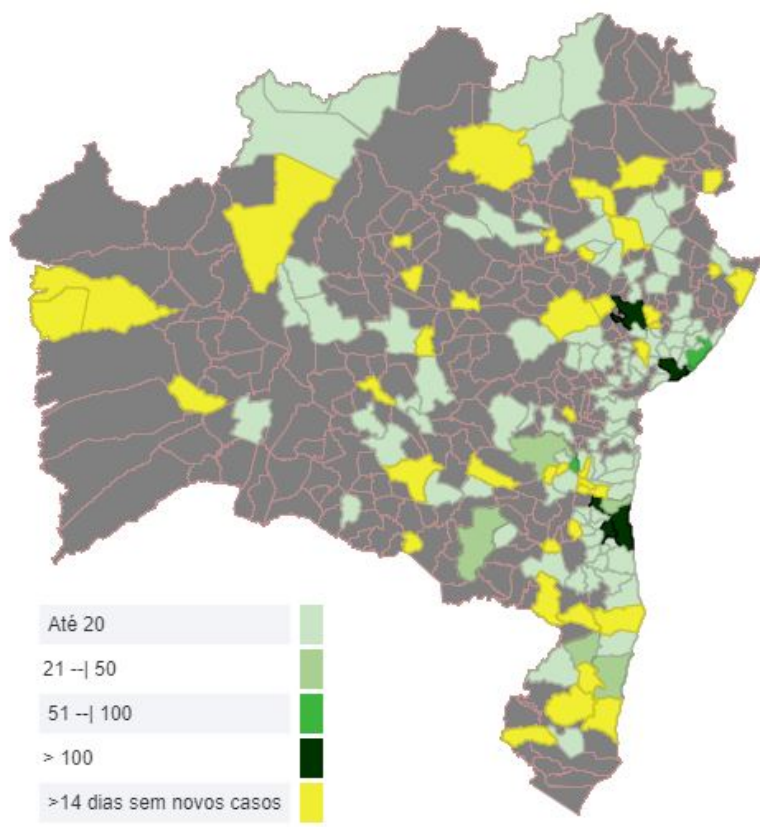

**Taxa de Ocupação de leitos**

LEITOS PÚBLICOS NA BAHIA GOVERNO DO ESTADO SECRETARIA DA SAÚDE	TOTAL DE LEITOS	TOTAL DE LEITOS OCUPADOS	TAXA DE OCUPAÇÃO
	752	424	56%
	UTI (ADULTO E PEDIÁTRICO)	TOTAL DE LEITOS OCUPADOS EM UTI	TAXA DE OCUPAÇÃO
349	223	64%	

Vale ressaltar que novos leitos serão abertos progressivamente mediante ao aumento da demanda.

**Recuperados**

Dos 4.301 casos confirmados, 918 já encontram-se recuperados e 3.223 casos encontram-se ativos.

**LACEN**

O LACEN realizou no período de 01/03/2020 a 06/05/2020 às 14:15h o total de 23.114 exames de vírus respiratórios cujos resultados já foram liberados. No momento há 1.958 exames em análise. Ressalta-se que o aumento do número em análise refere-se a uma ação realizada no sul do Estado.

**Óbitos**

Até o momento, foram confirmados 160 óbitos em 32 municípios do Estado (Quadro 3), sendo a letalidade de 3,72%. Dentre os óbitos, 56,25% ocorreram no sexo masculino. A mediana de idade dos óbitos foi de 68 anos, variando de 3 a 97 anos. O percentual de pessoas com comorbidade foi de 85%, com maior percentual de doenças cardíacas crônicas (75%). (Figura 4).

**Quadro 3. Distribuição dos óbitos confirmados de COVID-19, por município de ocorrência. Bahia, 2020\*.**

<b>N</b>	<b>Municípios</b>	<b>Nº de óbitos</b>
1	ADUSTINA	1
2	ÁGUA FRIA	1
3	ARACI	1
4	BELMONTE	1
5	BUERAREMA	3
6	CAMAÇARI	1
7	CAPIM GROSSO	1
8	CATU*	1
9	COARACI	1
10	FEIRA DE SANTANA	2
11	GANDU	1
12	GONGOGI	2
13	IBIRATAIA	1
14	ILHÉUS	11
15	IPIAÚ	2
16	ITABUNA	6
17	ITAGIBÁ	1
18	ITAPÉ	1
19	ITAPETINGA	2
20	JEQUIÉ*	1
21	JUAZEIRO	1
22	LAURO DE FREITAS	5
23	MARAÚ	1
24	NILO PEÇANHA	1
25	RIBEIRA DO POMBAL	1
26	SALVADOR	98
27	SÃO FRANCISCO DO CONDE	1
28	UBAITABA	1
29	URUÇUCA	4
30	UTINGA	1
31	VEREDA*	1
32	VITÓRIA DA CONQUISTA	4
<b>Total</b>		<b>160</b>

\*Para o município CATU (1 óbito(s) - Local de provável infecção SALVADOR)

\*Para o município JEQUIÉ (1 óbito(s) - Local de provável infecção IPIAÚ)

\*Para o município VEREDA (1 óbito(s) - Local de provável infecção ILHÉUS)

\*01 dos óbitos de Lauro de Freitas é residente no Estado do Rio de Janeiro.

\*01 dos óbitos confirmados em Feira de Santana trata-se de um caminhoneiro em trânsito residente do Estado do Rio Grande do Sul;

Figura 4. Distribuição dos óbitos confirmados de COVID-19, segundo faixa etária. Bahia, 2020\*



Figura 5. Distribuição dos óbitos confirmados de COVID-19, segundo comorbidades. Bahia, 2020\*





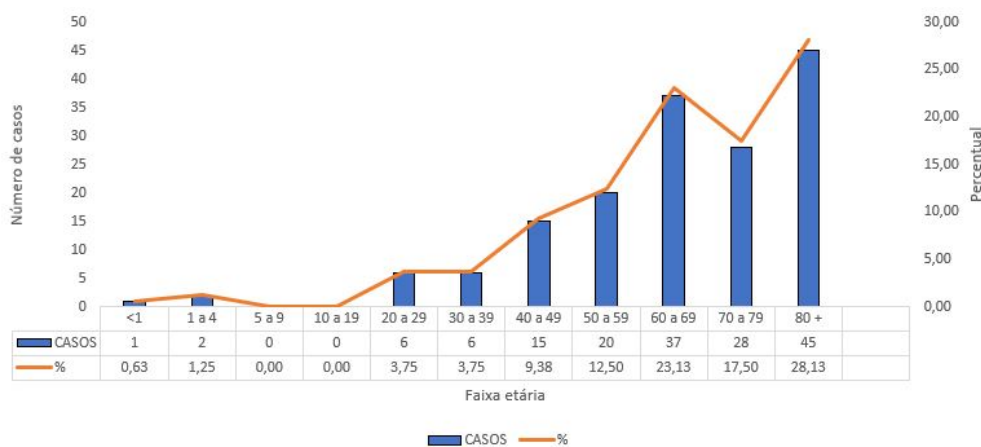
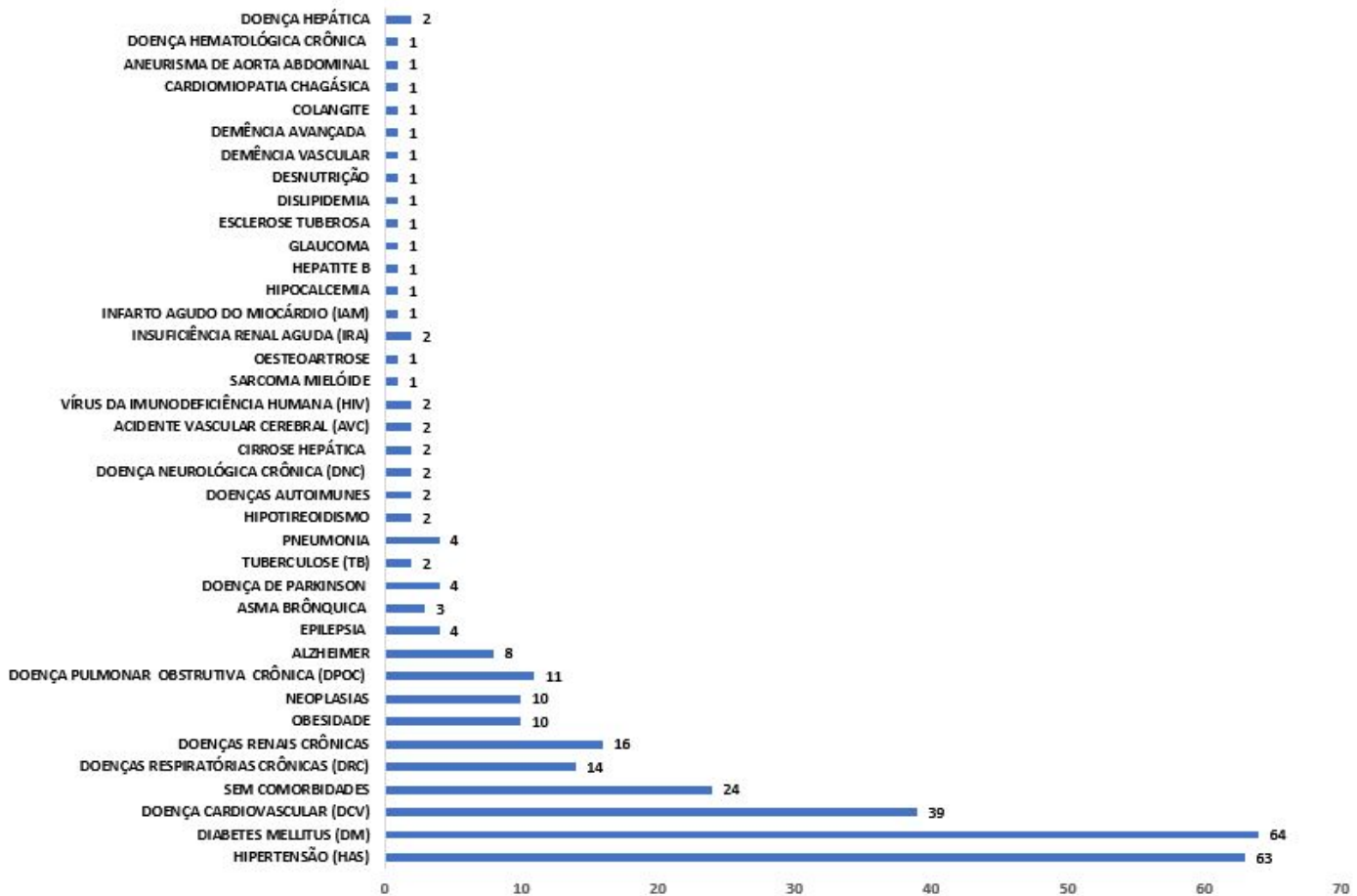

## DIVEP - SUVISA

### Diretoria de Vigilância Epidemiológica

Marcia São Pedro Leal Souza

### Coordenação de Informações Estratégicas de Vigilância em Saúde—CIEVS

Ramon da Costa Saavedra

Elaboração: Akemi Erdens Aoyama Chastinet, Aline Anne Ferreira de Deus, Ana Cláudia Nunes, Ana de Fátima Cardoso Nunes, Pedro Henrique Presta Dias e Ramon Saavedra.

Colaboração: Equipe Divep

(71) 3116-0018 / 99994-1088 [cievs.notifica@saude.ba.gov.br](mailto:cievs.notifica@saude.ba.gov.br)

**VOCÊ NÃO  
ESTÁ SÓ**

**TELE 155**  
CORONAVÍRUS

  
GOVERNO  
DO ESTADO

**#FIQUEEMCASA**

**A BAHIA CONTRA  
O CORONAVÍRUS**