

Boletim Epidemiológico

COVID-19

BAHIA

COMO SE PREVENIR?



Lave as
mãos com
frequência



Evite contato
com pessoas que
estejam com sintomas
de gripe



Use lenço
descartável
para higiene
nasal



Cubra sempre o
nariz e a boca
com a dobra do
cotovelo ao
espirrar ou tossir



Evite tocar nos
olhos, nariz e
boca



Mantenha seus
ambientes bem
ventilados

CORONAVÍRUS (COVID-19)
A PREVENÇÃO ESTÁ
EM NOSSAS MÃOS



**GOVERNO
DO ESTADO**

SECRETARIA
DA SAÚDE

Situação Epidemiológica Atual

Na Bahia, o primeiro caso foi confirmado em 06/03/2020, nove dias após a confirmação do primeiro caso do Brasil, que ocorreu em 26/02/2020. A partir de então, já foram confirmados laboratorialmente 4.144 (21,79%) casos e pelo critério clínico-epidemiológico 384 (2,02%), totalizando 4.528 (23,81%) casos, dentre o total de 19.017 notificados, com descarte de 10.864 (57,13%) casos por critério laboratorial. Permanecem em investigação epidemiológica 3.625 (19,06%) casos (Tabela 1).

Tabela 1. Distribuição dos casos de COVID-19, segundo situação da investigação. Bahia, 2020*.

Classificação	Casos	
	N	%
Confirmados laboratorialmente	4144	21,79
Confirmados clínico epidemiológica	384	2,02
Total confirmados	4528	23,81
Descartados	10864	57,13
Em investigação	3625	19,06
Total	19017	100

Fonte: e-SUS-Ve/ Divep e GAL/Lacen, dados obtidos em 07/05/2020, sujeito a alterações.

Os casos notificados obedecem às definições de caso suspeito, conforme orientações do Ministério da Saúde, que foram sendo modificadas ao longo da evolução da pandemia e conforme estágio de transmissão em cada território. Atualmente, a Bahia e todo o país já se encontram no estágio de transmissão comunitária. Desse modo, a distribuição das notificações por dia, apresentam crescimento importante a partir de 09/03/2020. (Figura 1).

Figura 1. Distribuição dos casos confirmados de COVID-19 por data de início dos sintomas. Bahia, 2020.**

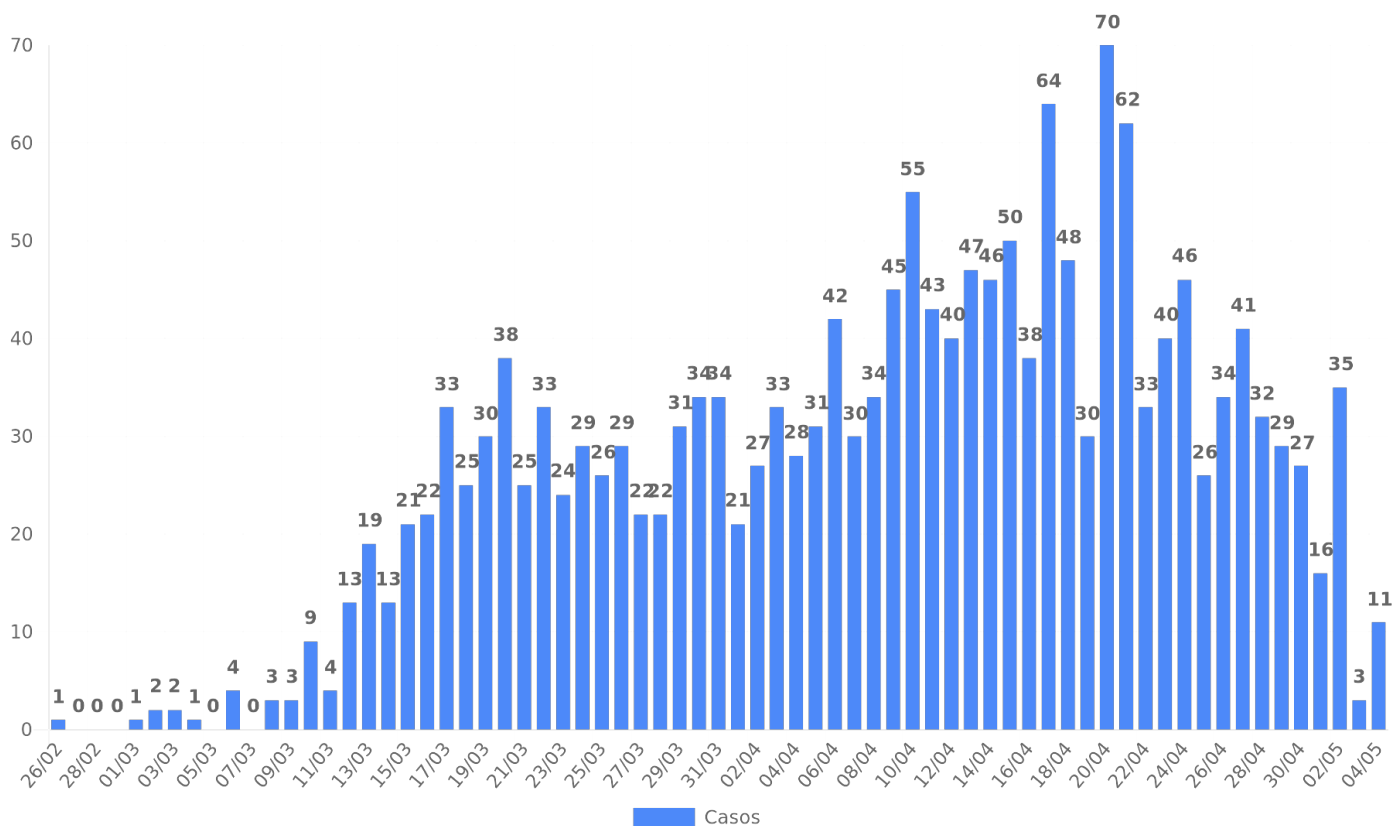

Na Figura 2, observa-se que no período de 27/03 a 07/05/2020 houve um aumento do número de casos confirmados laboratorialmente de COVID-19 na Bahia, com incremento de 3.581,30 casos no período.

Figura 2. Distribuição do acumulado de casos confirmados por Covid-19 por data da confirmação laboratorial. Bahia, 27/03/2020 a 07/05/2020.

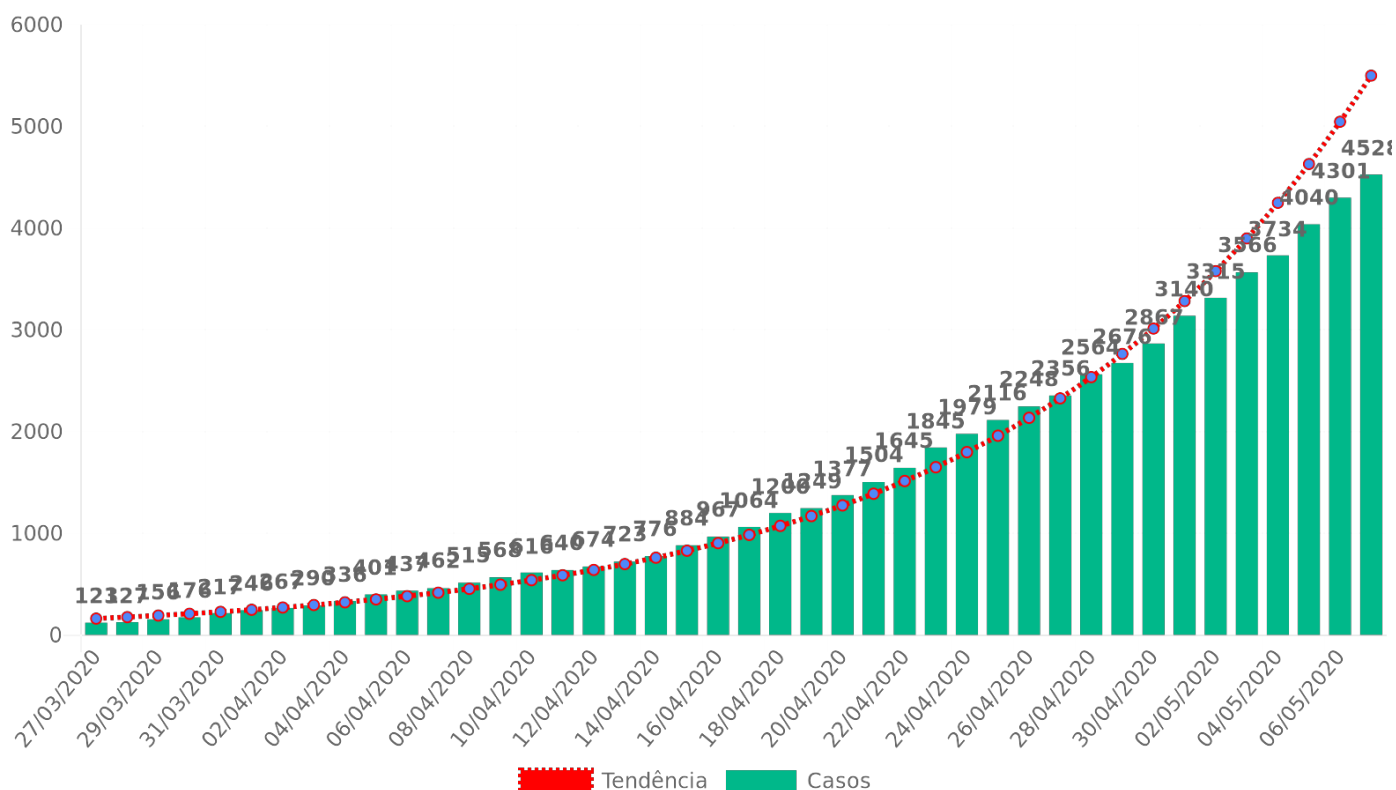

Até 07/05/2020, no Estado da Bahia, o coeficiente de incidência foi de 304,44/ 1.000.000 habitantes. Quanto ao sexo dos casos confirmados, 50,79% foram do sexo feminino. A faixa etária mais acometida foi a de 30 a 39 anos, representando 24,47% do total. O coeficiente de incidência por 1.000.000 de habitantes foi maior na faixa etária de 80 anos e mais (604,92/1.000.000 habitantes), indicando que o risco de adoecer foi maior nesta faixa etária, seguida da faixa de 30 a 39 anos (482,97/1.000.000 habitantes). (Quadro 1). Ressalta-se que os coeficientes de incidência passaram a ser calculados por 1.000.000 de habitantes, conforme padronização recomendada pelo Ministério da Saúde, para possibilitar comparação com dados internacionais dos dados.

Quadro 1. Distribuição proporcional dos casos confirmados de COVID-19 e coeficiente de incidência (por 1.000.000 hab) por faixa etária. Bahia, 2020*.

Faixa etária	Casos	%	Pop.	Coef Incid./1.000.000
< 1	9	0,20	221448	40,64
1 a 4	36	0,80	902701	39,88
5 a 9	29	0,64	1260143	23,01
10 a 19	104	2,30	2821346	36,86
20 a 29	511	11,29	2781778	183,70
30 a 39	1108	24,47	2294120	482,97
40 a 49	844	18,64	1789028	471,76
50 a 59	464	10,25	1266810	366,27
60 a 69	297	6,56	819344	362,49
70 a 79	172	3,80	465073	369,83
80 e+	152	3,36	251273	604,92
ignorado	802	17,71	0	0,00
Total	4528	100	14873064	304,44

- Dos casos que não apresentam faixa etária pertencem aos seguintes municípios: *Salvador (783), Ilhéus (04), Candeias, Simões Filho(03), Camaçari (02), Ibirataia, Lauro de Freitas, Serrinha, Teixeira de Freitas, Valença (01) e Local Provável Infecção - LPI(01).

Os casos confirmados ocorreram em 158 municípios do Estado, com maior proporção em Salvador (63,54%). Destaca-se que há 21 casos confirmados de outros estados que foram atendidos na Bahia. Os municípios com os maiores coeficientes de incidência por 1.000.000 habitantes foram Ipiaú (2.201,73), Ilhéus (1.694,11), Uruçuca (1.657,00), Itabuna (1.327,25) e Coaraci (1.118,11) (Quadro 2).

Quadro 2. Número de casos confirmados, proporção e coeficiente de incidência de Covid-19 por município de residência. Bahia, 2020*.

Nº	Município	Confirmados Laboratorialmente	Confirmados Clínico Epidemiológico	Total confirmados	%	População	Coef. de Incidência/1.000.000 hab	Nº de dias após o último caso confirmado
1	ABAÍRA	1	3	4	0,09	8739	457,72	3
2	ACAJUTIBA	1	0	1	0,02	15159	65,97	15
3	ADUSTINA	1	0	1	0,02	17040	58,69	31
4	ÁGUA FRIA	1	0	1	0,02	16970	58,93	14
5	AIQUARA	2	0	2	0,04	4446	449,84	0
6	ALAGOINHAS	9	0	9	0,20	151596	59,37	2
7	ALMADINA	1	0	1	0,02	5464	183,02	14
8	AMÉLIA RODRIGUES	4	0	4	0,09	25102	159,35	12
9	ARACATU	2	0	2	0,04	13135	152,26	9
10	ARACI	1	0	1	0,02	54379	18,39	28
11	ARATACA	2	0	2	0,04	11019	181,50	8
12	AURELINO LEAL	1	0	1	0,02	11531	86,72	28
13	BARRA	2	0	2	0,04	53578	37,33	29
14	BARRA DO CHOÇA	3	0	3	0,07	31603	94,93	2
15	BARRA DO ROCHA	3	0	3	0,07	5714	525,03	31
16	BARREIRAS	1	0	1	0,02	155439	6,43	45
17	BARRO PRETO	3	0	3	0,07	5591	536,58	10
18	BELMONTE	2	0	2	0,04	23328	85,73	28
19	BOA VISTA DO TUPIM	1	0	1	0,02	18576	53,83	0
20	BRUMADO	8	0	8	0,18	67195	119,06	27
21	BUERAREMA	13	0	13	0,29	18349	708,49	2
22	CACHOEIRA	1	0	1	0,02	33470	29,88	33
23	CAETANOS	2	0	2	0,04	14542	137,53	3
24	CALDEIRÃO GRANDE	2	0	2	0,04	13327	150,07	8
25	CAMACAN	7	0	7	0,15	31988	218,83	4
26	CAMAÇARI	45	21	66	1,46	299132	220,64	0
27	CAMAMU	2	0	2	0,04	35316	56,63	3
28	CAMPO ALEGRE DE LOURDES	4	0	4	0,09	28798	138,90	5
29	CAMPO FORMOSO	1	0	1	0,02	71206	14,04	30
30	CANARANA	2	0	2	0,04	26176	76,41	45
31	CANAVIEIRAS	17	0	17	0,38	31099	546,64	3
32	CANDEIAS	19	3	22	0,49	87076	252,65	0
33	CANSANÇÃO	1	0	1	0,02	34834	28,71	27
34	CAPIM GROSSO	1	1	2	0,04	30662	65,23	17
35	CASTRO ALVES	8	1	9	0,20	26264	342,67	2
36	CATU	5	0	5	0,11	54704	91,40	10
37	COARACI	19	0	19	0,42	16993	1.118,11	0
38	CONCEIÇÃO DO COITÉ	3	2	5	0,11	66612	75,06	2
39	CONCEIÇÃO DO JACUIPE	2	0	2	0,04	33153	60,33	21
40	CONDE	1	0	1	0,02	25837	38,70	41
41	CORAÇÃO DE MARIA	1	0	1	0,02	22605	44,24	16
42	CRAVOLÂNDIA	2	0	2	0,04	5349	373,90	16
43	CRUZ DAS ALMAS	4	0	4	0,09	63239	63,25	6
44	CURAÇÁ	12	0	12	0,27	34700	345,82	6
45	DÁRIO MEIRA	2	0	2	0,04	10710	186,74	6
46	DIAS DÁVILA	8	1	9	0,20	81089	110,99	0
47	EUCLIDES DA CUNHA	1	0	1	0,02	60585	16,51	28
48	EUNÁPOLIS	23	6	29	0,64	113380	255,78	1
49	FEIRA DE SANTANA	104	0	104	2,30	614872	169,14	0
50	FLORESTA AZUL	2	0	2	0,04	10629	188,16	18
51	GANDU	3	0	3	0,07	32403	92,58	1
52	GONGOGI	5	0	5	0,11	7128	701,46	18
53	GOVERNADOR MANGABEIRA	1	0	1	0,02	20722	48,26	5
54	GUARATINGA	1	0	1	0,02	20843	47,98	7
55	IBICARÁI	3	0	3	0,07	21689	138,32	7
56	IBIRAPITANGA	1	0	1	0,02	23375	42,78	5
57	IBIRATAIA	7	0	7	0,15	15312	457,16	1
58	IBOTIRAMA	1	0	1	0,02	26927	37,14	12
59	ILHÉUS	275	0	275	6,07	162327	1.694,11	0
60	IPIAÚ	101	0	101	2,23	45873	2.201,73	0
61	IPIRÁ	4	0	4	0,09	59595	67,12	15
62	IRECÊ	0	1	1	0,02	72967	13,70	20
63	ITABELA	1	0	1	0,02	30584	32,70	17
64	ITABERABA	2	0	2	0,04	64489	31,01	5
65	ITABUNA	283	0	283	6,25	213223	1.327,25	0
66	ITACARÉ	4	0	4	0,09	28296	70,68	6
67	ITAGI	2	0	2	0,04	12351	161,93	28
68	ITAGIBÁ	10	0	10	0,22	14579	685,92	0
69	ITAJUÍPE	12	0	12	0,27	20491	585,62	0
70	ITAMARAJU	1	0	1	0,02	64486	15,51	38

71	ITAPARICA	3	0	3	0,07	22228	134,96	4
72	ITAPÉ	2	0	2	0,04	8761	228,28	1
73	ITAPEBI	5	0	5	0,11	10259	487,38	20
74	ITAPETINGA	9	0	9	0,20	76147	118,19	5
75	ITARANTIM	1	0	1	0,02	19747	50,64	31
76	ITATIM	1	3	4	0,09	14487	276,11	9
77	ITORORÓ	4	0	4	0,09	20382	196,25	33
78	ITUBERÁ	1	1	2	0,04	28602	69,93	4
79	JACOBINA	3	0	3	0,07	80518	37,26	0
80	JAGUAQUARA	5	0	5	0,11	54423	91,87	14
81	JAGUARARI	2	0	2	0,04	33570	59,58	1
82	JEQUIÉ	48	0	48	1,06	155966	307,76	0
83	JITAÚNA	1	0	1	0,02	11166	89,56	1
84	JUAZEIRO	9	0	9	0,20	216707	41,53	11
85	JUSSARI	1	0	1	0,02	5833	171,44	6
86	JUSSIAPE	1	0	1	0,02	6186	161,66	4
87	LAJE	1	0	1	0,02	23840	41,95	12
88	LAJEDO DO TABOCAL	3	0	3	0,07	8562	350,39	0
89	LAURO DE FREITAS	92	0	92	2,03	198440	403,14	1
90	LICÍNIO DE ALMEIDA	1	0	1	0,02	12388	80,72	14
91	LIVRAMENTO DE NOSSA SENHORA	2	0	2	0,04	45732	43,73	5
92	LUÍS EDUARDO MAGALHÃES	2	0	2	0,04	87519	22,85	22
93	MADRE DE DEUS	1	0	1	0,02	21093	47,41	2
94	MARACÁS	2	0	2	0,04	20834	96,00	5
95	MARAGOGIPE	6	0	6	0,13	44677	134,30	5
96	MARAÚ	2	0	2	0,04	20570	97,23	2
97	MATA DE SÃO JOÃO	3	1	4	0,09	46583	85,87	0
98	MEDEIROS NETO	1	0	1	0,02	22688	44,08	36
99	MIRANTE	1	0	1	0,02	8641	115,73	16
100	MORPARÁ	5	0	5	0,11	8519	586,92	5
101	MUCUGÊ	1	3	4	0,09	9062	441,40	10
102	NAZARÉ	1	0	1	0,02	28525	35,06	4
103	NILO PEÇANHA	2	0	2	0,04	13997	142,89	0
104	NORDESTINA	2	0	2	0,04	13130	152,32	1
105	NOVA SOURE	2	0	2	0,04	26947	74,22	4
106	NOVA VIÇOSA	1	0	1	0,02	43376	23,05	0
107	OLIVEIRA DOS BREJINHOS	4	0	4	0,09	21825	183,28	0
108	PALMEIRAS	1	0	1	0,02	9019	110,88	31
109	PARAMIRIM	2	0	2	0,04	21607	92,56	9
110	PAU BRASIL	3	0	3	0,07	9831	305,16	4
111	PAULO AFONSO	8	0	8	0,18	117782	67,92	1
112	PILÃO ARCADO	1	0	1	0,02	35048	28,53	4
113	PIRIPÁ	1	0	1	0,02	10707	93,40	32
114	POJUCA	3	0	3	0,07	39519	75,91	0
115	PORTO SEGURO	28	0	28	0,62	148686	188,32	2
116	PRADO	4	0	4	0,09	28174	141,97	33
117	RAFAEL JAMBEIRO	3	0	3	0,07	22621	132,62	0
118	REMANSO	1	0	1	0,02	41008	24,39	3
119	RETIROLÂNDIA	3	0	3	0,07	14396	208,39	0
120	RIBEIRA DO POMBAL	4	0	4	0,09	53807	74,34	1
121	RIO DO PIRES	2	0	2	0,04	11655	171,60	20
122	RIO REAL	2	0	2	0,04	40732	49,10	7
123	SALVADOR	2548	329	2877	63,54	2872347	1.001,62	0
124	SANTA BÁRBARA	3	0	3	0,07	20791	144,29	4
125	SANTA CRUZ CABRÁLIA	15	0	15	0,33	27778	540,00	3
126	SANTA LUZIA	2	0	2	0,04	12597	158,77	14
127	SANTA MARIA DA VITÓRIA	1	0	1	0,02	39845	25,10	30
128	SANTA TERESINHA	2	1	3	0,07	10405	288,32	5
129	SANTALUZ	1	0	1	0,02	37348	26,78	10
130	SANTO AMARO	3	0	3	0,07	60069	49,94	0
131	SANTO ANTÔNIO DE JESUS	1	0	1	0,02	101512	9,85	5
132	SÃO DOMINGOS	1	0	1	0,02	9058	110,40	42
133	SÃO FELIPE	2	0	2	0,04	21074	94,90	2
134	SÃO FRANCISCO DO CONDE	6	0	6	0,13	39802	150,75	4
135	SÃO GONÇALO DOS CAMPOS	1	0	1	0,02	37550	26,63	5
136	SÃO JOSÉ DA VITÓRIA	2	0	2	0,04	5657	353,54	11
137	SÃO SEBASTIÃO DO PASSÉ	5	0	5	0,11	44300	112,87	1
138	SÁTIRO DIAS	2	0	2	0,04	17273	115,79	5
139	SAUBARA	1	0	1	0,02	12043	83,04	5
140	SEABRA	1	0	1	0,02	44091	22,68	9
141	SERRA DO RAMALHO	2	0	2	0,04	31472	63,55	5
142	SERRA PRETA	1	0	1	0,02	14878	67,21	15
143	SERRINHA	5	0	5	0,11	80861	61,83	3
144	SERROLÂNDIA	1	0	1	0,02	13397	74,64	0
145	SIMÕES FILHO	14	1	15	0,33	134377	111,63	1
146	TAPEROÁ	8	0	8	0,18	21074	379,61	5

147	TEIXEIRA DE FREITAS	9	4	13	0,29	160487	81,00	4
148	TUCANO	1	0	1	0,02	50687	19,73	1
149	UBAITABA	2	0	2	0,04	19056	104,95	4
150	UBATÁ	7	0	7	0,15	27035	258,92	5
151	UNA	5	0	5	0,11	19002	263,13	1
152	URUÇUCA	34	0	34	0,75	20519	1.657,00	0
153	UTINGA	1	0	1	0,02	19178	52,14	32
154	VALENÇA	6	2	8	0,18	96562	82,85	2
155	VALENTE	3	0	3	0,07	28473	105,36	0
156	VÁRZEA NOVA	1	0	1	0,02	12697	78,76	6
157	VERA CRUZ	5	0	5	0,11	43223	115,68	1
158	VITÓRIA DA CONQUISTA	34	0	34	0,75	338480	100,45	3
	Outros Estados	21	0	21	0,46	0	0,00	2
	Municípios novos com LPI diferente da residência*	10	0	10	0,22	0	0,00	1
	TOTAL	4144	384	4528	100	14873064	304,44	0

*Os municípios Amargosa , Bom Jesus da Lapa , Cristópolis ,Miguel Calmon, Inhambupe, Saubara e Saúde (01) com Local Provável de Infecção (LPI) em Salvador; *Vereda (01) caso com (LPI) em Ilhéus; *Cruz das Almas (01) caso com (LPI) no Rio de Janeiro;

*Os casos confirmados por Teste Rápido foram: (05) Castro Alves e (01) Eunápolis;

*Após a investigação epidemiológica foi identificado que 01 paciente que foi confirmado no dia 03/05/2020 em Seabra é Residente do Estado do Tocantins;

* O caso confirmado de Guaratinga teve como LPI o município de Ipiaú;

Figura 3. Distribuição espacial por número de casos confirmados de Covid-19. Bahia, 2020*.

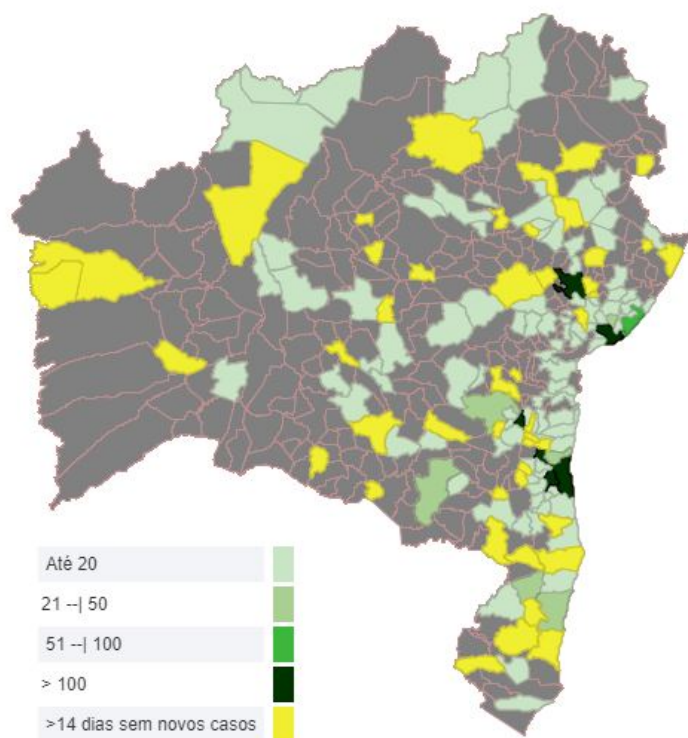

Taxa de Ocupação de leitos

LEITOS PÚBLICOS NA BAHIA GOVERNO DO ESTADO SECRETARIA DA SAÚDE	TOTAL DE LEITOS	TOTAL DE LEITOS OCUPADOS	TAXA DE OCUPAÇÃO
	855	432	51%
	UTI (ADULTO E PEDIÁTRICO)	TOTAL DE LEITOS OCUPADOS EM UTI	TAXA DE OCUPAÇÃO
	422	228	54%

Vale ressaltar que novos leitos serão abertos progressivamente mediante ao aumento da demanda.

Recuperados

Dos 4.528 casos confirmados, 1.070 já encontram-se recuperados e 3.293 casos encontram-se ativos.

LACEN

O LACEN realizou no período de 01/03/2020 a 07/05/2020 às 14:00h o total de 24.040 exames de vírus respiratórios cujos resultados já foram liberados. No momento há 2.046 exames em análise. Ressalta-se que o aumento do número em análise refere-se a uma ação realizada no sul do Estado.

Óbitos

Até o momento, foram confirmados 165 óbitos em 32 municípios do Estado (Quadro 3), sendo a letalidade de 4,10%. Dentre os óbitos, 56,36% ocorreram no sexo masculino. A mediana de idade dos óbitos foi de 68 anos, variando de 07 dias a 97 anos anos. O percentual de pessoas com comorbidade foi de 84,84%, com maior percentual de doenças cardíacas crônicas (72,85%). (Figura 4).

Quadro 3. Distribuição dos óbitos confirmados de COVID-19, por município de ocorrência. Bahia, 2020*.

N	Municípios	Nº de óbitos
1	ADUSTINA	1
2	ÁGUA FRIA	1
3	ARACI	1
4	BELMONTE	1
5	BUERAREMA	3
6	CAMAÇARI	2
7	CAPIM GROSSO	2
8	CATU*	1
9	COARACI	1
10	FEIRA DE SANTANA	2
11	GANDU	1
12	GONGOGI	2
13	IBIRATAIA	1
14	ILHÉUS	11
15	IPIAÚ	2
16	ITABUNA	6
17	ITAGIBÁ	1
18	ITAPÉ	1
19	ITAPETINGA	2
20	JEQUIÉ*	1
21	JUAZEIRO	1
22	LAURO DE FREITAS	5
23	MARAÚ	1
24	NILO PEÇANHA	1
25	RIBEIRA DO POMBAL	1
26	SALVADOR	101
27	SÃO FRANCISCO DO CONDE	1
28	UBAITABA	1
29	URUÇUCA	4
30	UTINGA	1
31	VEREDA*	1
32	VITÓRIA DA CONQUISTA	4
Total		165

*Para o município CATU (1 óbito(s) - Local de provável infecção SALVADOR)

*Para o município JEQUIÉ (1 óbito(s) - Local de provável infecção IPIAÚ)

*Para o município VEREDA (1 óbito(s) - Local de provável infecção ILHÉUS)

*01 dos óbitos de Lauro de Freitas é residente no Estado do Rio de Janeiro.

*01 dos óbitos confirmados em Feira de Santana trata-se de um caminhoneiro em trânsito residente do Estado do Rio Grande do Sul;

Figura 4. Distribuição dos óbitos confirmados de COVID-19, segundo faixa etária. Bahia, 2020*



Figura 5. Distribuição dos óbitos confirmados de COVID-19, segundo comorbidades. Bahia, 2020*



Editorial Boletim COVID-19

Diretoria de Vigilância Epidemiológica (DIVEP)– Dra. Márcia
São Pedro Leal Souza

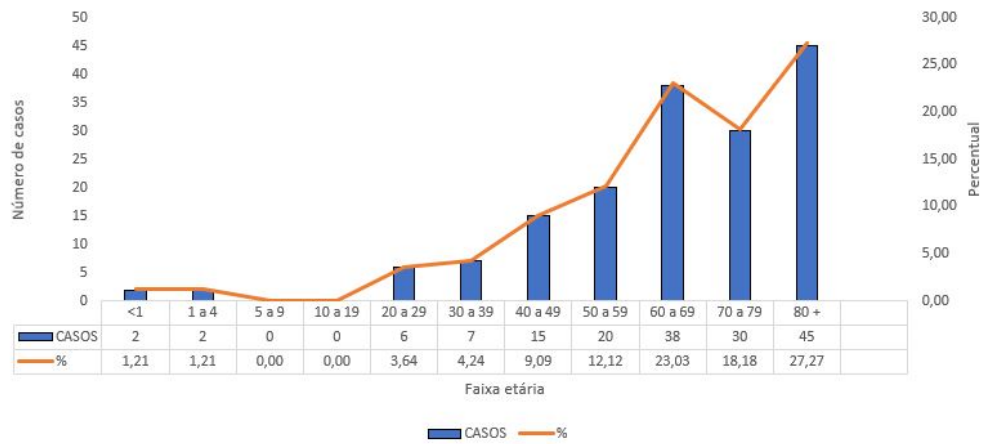
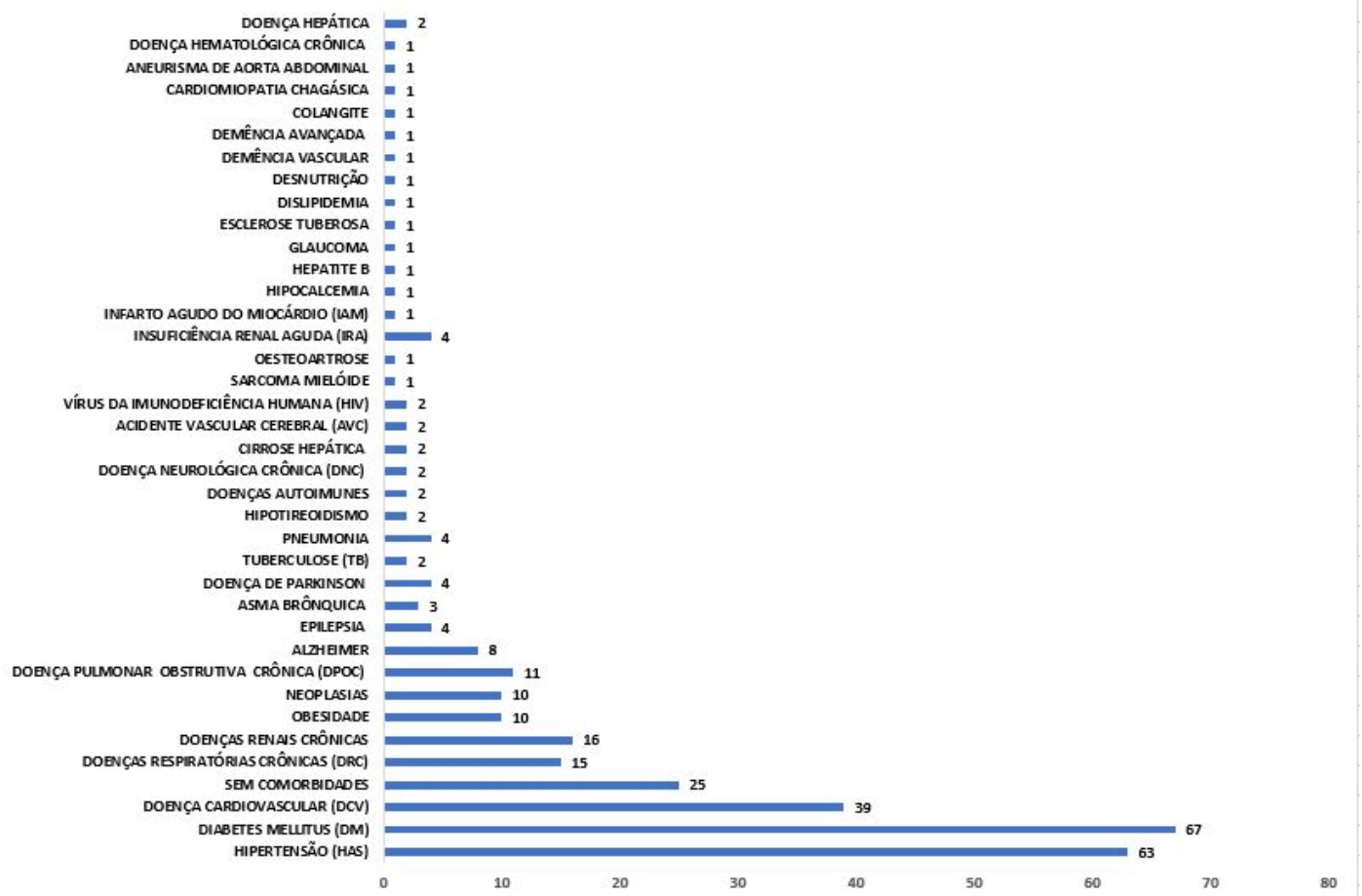
**Coordenador Executivo de Gestão de Tecnologia da
Informação e Comunicação (CGTIC)** – Diego Cavalcante
Teixeira Daltro

**Coordenação de Informações Estratégicas de Vigilância em
Saúde - CIEVS** – Ramon Saavedra

Elaboração de boletim

Ada Antonelli da Silva Tittoni
Adriana de Magalhães Dourado
Adriana Dourado de Carvalho
Alba Regina de Souza
Aldacy Matos de Andrade
Aline Anne Ferreira de Deus
Aliucha Magalhães Santos Fontes
Amanda dos Santos Nascimento
Amélia Fernanda Moraes da Silva
Ana Claudia Fernandes Nunes da Silva
Ana de Fatima Cardoso Nunes
Ana Franceska Cotrim Silva
Ana Paula Freire Cruz
Analice Matias Espírito Santo
Andréa Uiara Soares Silva
Anete Alves Bomfim
Arlene Maria de Jesus
Carla de Matos Santos
Carla Taiana Cointeiro Bressy
Caroline Batista dos Santos
Cintia Soares da Silva
Cristiana Fleming Maia Alves Dias
Cristiane Ribeiro da Silva Castro
Diego Armando Bugarin R. Guimarães
Diego Souza Freitas
Edson Ribeiro Junior
Érica Santos Andrade
Fabiana Abdon Prazeres
Fabiane do Rosário Dias
Fabiola Azevedo Araújo
Francisco Lega Braghiroli
Gabriel Alves Costa
Gabriela Paula Brito Soares
Gabriella Pereira Santos
Geisa Maria Reis de Santana
Graciele Oliveira Menezes
Greice Quele dos Santos Cruz
Hania Silva Bidu
Isabela Torres Pinto
Israel Carneiro Santos Almeida

Jamile Oliveira Lima
Jocélia Borges Pereira
Joselito Ramos de Andrade
Joyce Naiana de Paiva Lima
Jucilene Costa de Assunção Santos
Juniarley Fernandes de Souza
Lara Matos Santos
Liane Santiago Andrade
Libiene Lopes da Costa
Luciana de Freitas Caribe
Luciana Guimarães Monteiro
Marcelo Costa Brandão Júnior
Marcio Luis Valença Araujo
Maria Claudia Jesus dos Santos Barros
Maria Fontenele
Maria Raquel Aquino Lima Soares
Marilda Moutinho Fahel
Marta Santana Lima Pereira
Moacir Santana Jorge Filho
Nadima Mafra Chukr Conrado
Pedro Henrique Presta Dias
Renato Queiroz
Ricardo Jose Sales Sobreira
Rodrigo Alvez Vaz
Sandra Maria de Oliveira da Purificação
Sérgio Ricardo Valverde Souza
Simone Portugal Caldas
Sylvia Karina Brandão Rosa Correia
Tassiany Trindade
Tatiana Cerqueira Machado Medrado
Tiago Jordão de Freitas Pinheiro Gomes
Vandinei Alberto dos Santos
Vânia Maria Leão Carneiro
Vânia Rebouças Vanden Broucke
Vicente Sebastian da S. Santos
Zilda Afonso Torres Almeida

**VOCÊ NÃO
ESTÁ SÓ**

TELE 155
CORONAVÍRUS



#FIQUEEMCASA

**A BAHIA CONTRA
O CORONAVÍRUS**